



25 de Junho de 2018

IAT-Açores – Indicador Avançado de Turismo Turismo em Espaço Rural

Segundo o IAT-Açores as dormidas na Hotelaria Tradicional durante o mês de Maio, 2ª estimativa, terão sido aproximadamente 180 mil.
O Turismo em Espaço Rural registou em Abril 3527 dormidas.

O **Indicador Avançado de Turismo, IAT-Açores, divulgado pelo SREA** com base na Metodologia descrita na caixa em anexo, surge da necessidade dos utilizadores das estatísticas do Turismo conhecerem uma estimativa do comportamento das dormidas na Hotelaria Tradicional, com a antecipação de cerca de um mês. O IAT-Açores estima o número de Dormidas do mês $n-1$, em dois momentos diferentes. A 1ª estimativa é divulgada próximo do dia 10 do mês seguinte e a 2ª estimativa próximo do dia 25. A meio de cada mês n é feita a divulgação completa das dormidas, hóspedes e proveitos referentes ao mês $n-2$.

	Calendário previsto	Maio 2017	Fevereiro 2018	Março 2018	Abril 2018	Maio 2018
1ª Estimativa	10 (N+1)	176 000	77 000	115 000	144 000	180 000
2ª Estimativa	25 (N+1)	176 000	80 000	120 000	151 000	180 000
Estimativa global	10 (N+2)	179 000	81 000	120 000	149 000	10 Julho
Publicação destaque	15 (N+2)	179 053	80 607	120 148	149 018	13 Julho

1. Dormidas na Hotelaria Tradicional em Maio

Com base no modelo econométrico desenvolvido pelo SREA e na informação disponível até à data, nomeadamente a evolução do número de passageiros aéreos desembarcados e o valor dos levantamentos em caixas multibanco, **estima-se que o número de dormidas na Hotelaria Tradicional dos Açores durante o mês de Maio terá sido de 180 mil.**

Comparando com o valor divulgado para Maio de 2017, esse valor reflecte um aumento de 1% em termos homólogos.

2. Turismo em Espaço Rural em Abril

No trimestre que acabou em Março de 2018 registaram-se 2 711 dormidas, correspondendo a 797 hóspedes, o que compara com 2 320 dormidas e 598 hóspedes em período homólogo (crescimentos de 16,9% e 33,3%, respectivamente).

Informação Estatística

	Janeiro 2017	Fevereiro 2017	Março 2017	Abril 2017	Janeiro 2018	Fevereiro 2018	Março 2018	Abril 2018
Dormidas	683	699	938	4 408	643	624	1 444	3 527
Hóspedes	189	169	240	987	187	180	430	972

No mês de Abril, se a taxa de resposta fosse semelhante à do período homólogo, as dormidas seriam aproximadamente 3 527 e os hóspedes 972 – diminuições de 20% e 1,5%, respectivamente, face ao mesmo mês de 2017, no qual se verificaram 4 408 dormidas e 987 hóspedes. Este efeito não será alheio à variação da data da Páscoa entre 2017 e 2018.

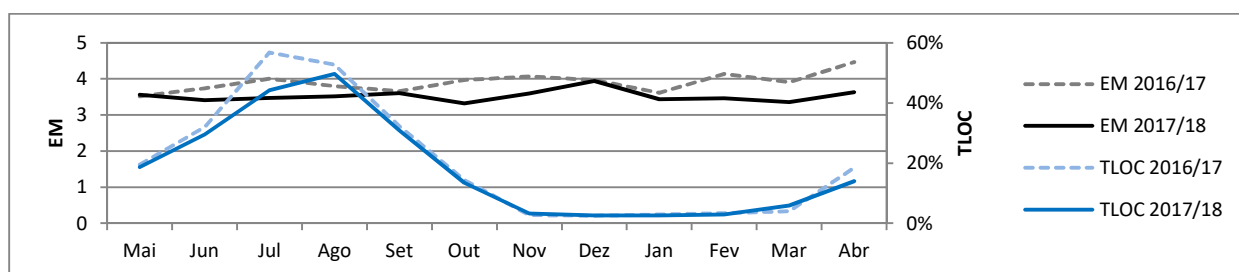

Durante o mês de Abril a taxa líquida de ocupação-cama (TLOC) foi de 14%, abaixo do valor registado no mesmo período de 2017 (18,5%). A estada média (EM) foi de 3,6, o que compara com 4,5 em período homólogo.

Nota Metodológica

O IAT-Açores é um indicador avançado construído para estimar a evolução geral da actividade económica no sector do turismo, na Região Autónoma dos Açores, utilizando como *proxy* o número de dormidas. Como todas as estimativas, ela implica uma margem de erro, pelo que o seu valor deve servir sobretudo para antecipar o crescimento ou decréscimo da actividade económica e a respectiva ordem de grandeza.

O IAT-Açores é construído com base num modelo econométrico que incorpora um modelo ARIMA, isto é, um modelo diferencial com componentes de média móvel e de auto-regressão, sobre o número de dormidas em estabelecimentos da Hotelaria Tradicional dos Açores (hotéis, hotéis-apartamentos, apartamentos turísticos e pousadas), e ainda sobre duas variáveis exógenas, nomeadamente o valor dos levantamentos em caixas multibanco e o número de passageiros aéreos desembarcados nos aeroportos dos Açores. O modelo permite a compensação de efeitos de sazonalidade, muito marcados no sector do turismo. Os dados utilizados pelo modelo econométrico reportam a uma janela temporal móvel imediatamente anterior ao mês em apreço, sendo igualmente utilizados os dados dos levantamentos e dos passageiros desembarcados do próprio mês.

Os valores referentes ao Turismo em Espaço Rural podem sofrer revisões até ao momento da respectiva publicação anual, onde podem ser encontrados os valores definitivos (ver “Janeiro a Dezembro” na secção de Publicações de Turismo em srea.azores.gov.pt). Os dados do mês mais recente são escalados para uma taxa de resposta semelhante à do período homólogo, definida em termos de capacidade de alojamento.

$$\text{Taxa líquida de ocupação-cama} = \frac{\text{número de dormidas}}{\text{número de camas disponíveis} \times \text{número de dias}}$$